

MODIFICARIO
n. 57/85

MOD. 15 (Nuovo Catasto Edilizio Urbano)



MINISTERO DELLE FINANZE
DIREZIONE GENERALE DEL CATASTO E DEI SERVIZI TECNICI ERARIALI

Lire
20

4 NUOVO CATASTO EDILIZIO URBANO

(R. DECRETO-LEGGE 11 APRILE 1959, N. 639)

Planimetria dell'immobile situato nel Comune di Castelleone di Suasa Via G. Marconi n. 9

Ditta

Allegata alla dichiarazione presentata all'Ufficio Tecnico Erariale di Ancona

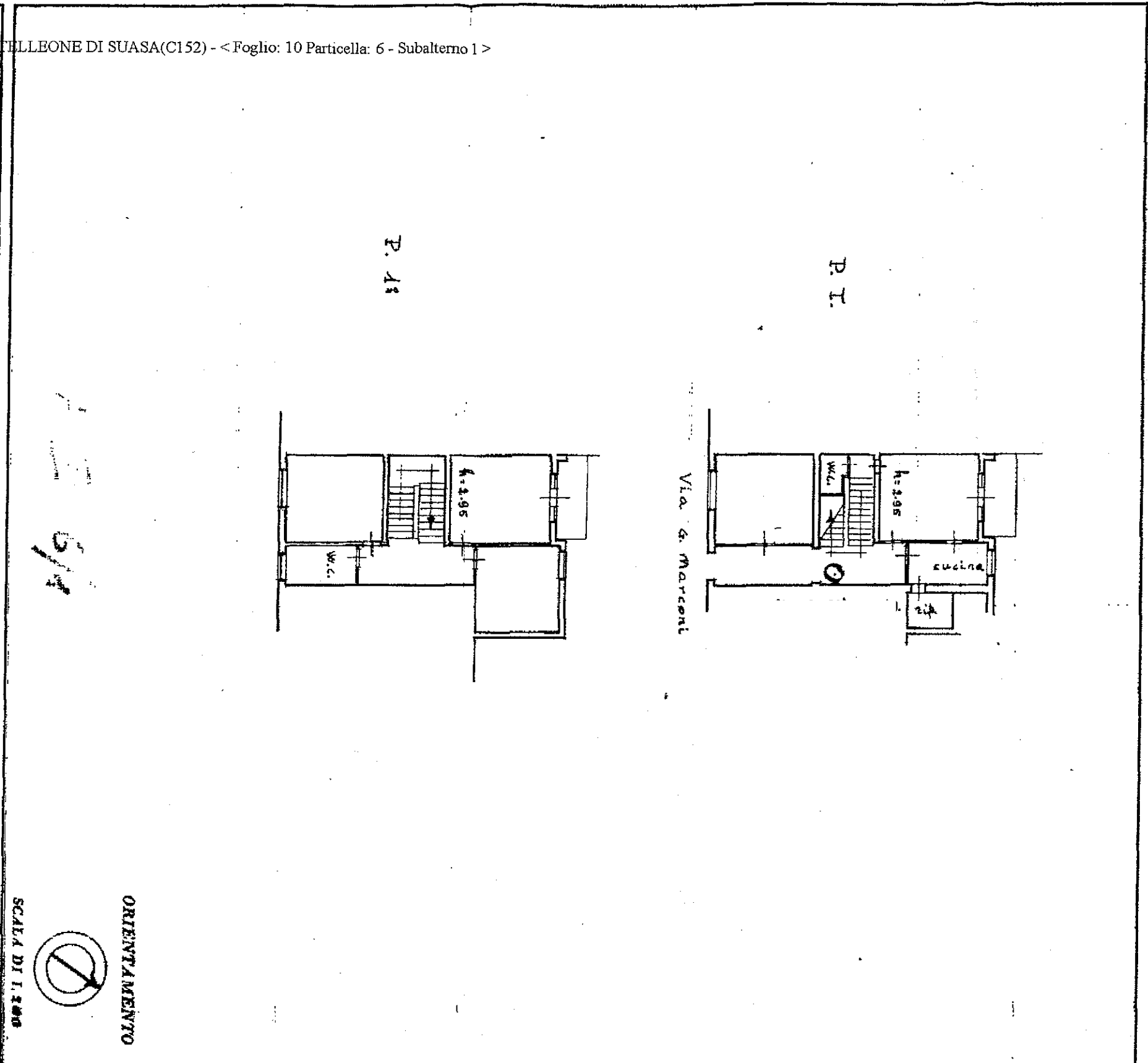

SPAZIO RISERVATO PER LE ANNOTAZIONI D'UFFICIO

DATA PROT. N°
90-1-68
1

11/11
6/1
Fg 10

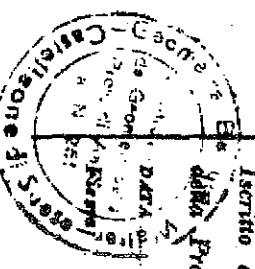

Compiuta dal Geometra
Walter Bellucci
Iscritto all'Albo dei Geometri
della Provincia di Ancona
16-1-1968
per Walter Bellucci

SCALA DI 1:200

ORIENTAMENTO

Comune di CASTELLEONE DI SUASA(C152) - < Foglio: 10 Particella: 6 - Subalterno 1 >
CATASTO G. MARCONI n. 9 piano PT-1;

MODULO ANNO
F. - CA. S. T. - III

MOD. B (Nuovo Catasto Edilizio Urbano)



MINISTERO DELLE FINANZE

DIREZIONE GENERALE DEL CATASTO E DEI SERVIZI TECNICI ERARIALI

Lire
20

NUOVO CATASTO EDILIZIO URBANO

(R. DECRETO-LINGUE 13 APRILE 1959, N. 659)

Planimetria dell'immobile situato nel Comune di Castelleone di Suasa Via G. Marconi (traversa)

Ditta

Allegata alla dichiarazione presentata all'Ufficio Tecnico Erariale di Ancona

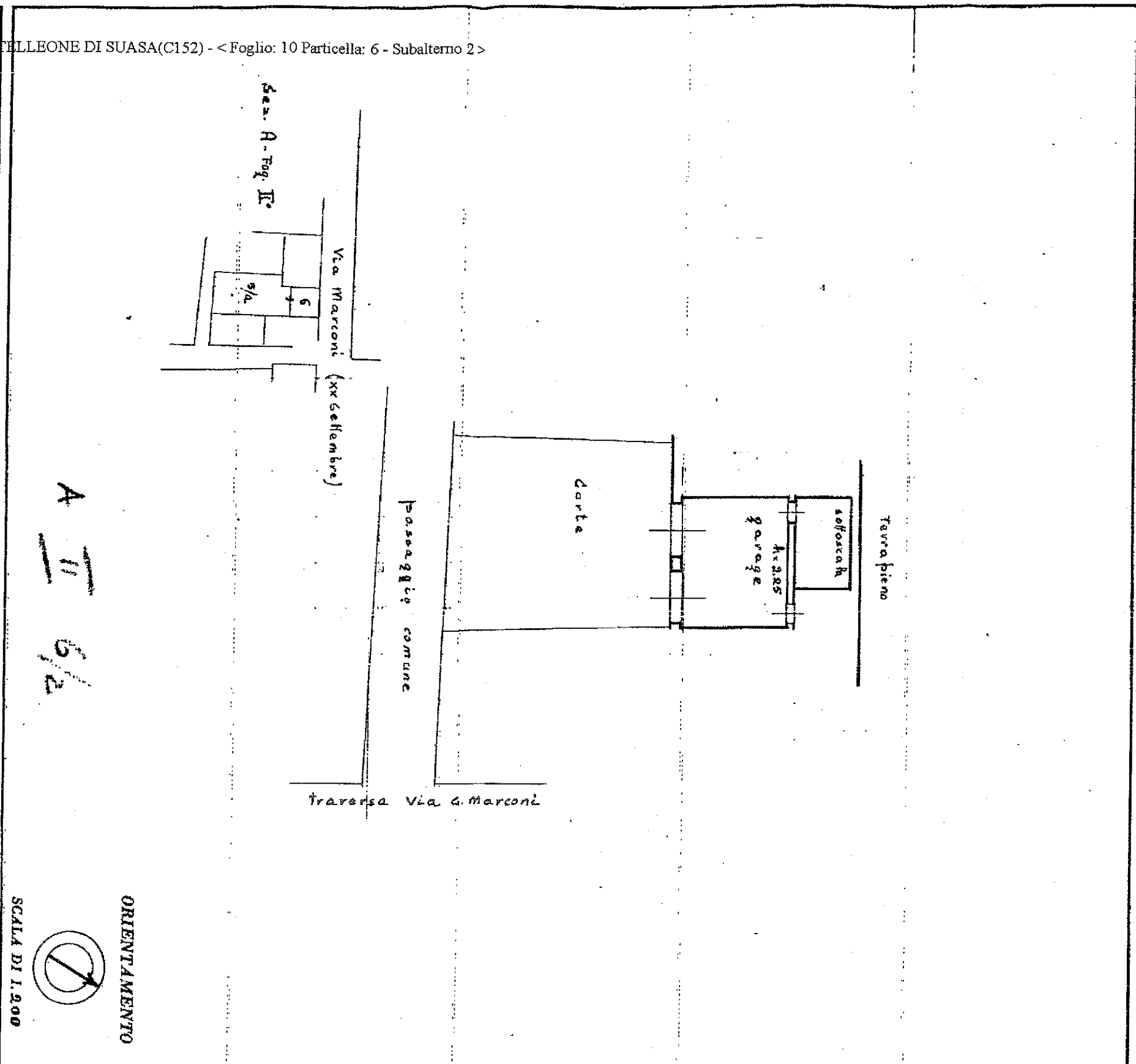

SPAZIO RISERVATO PER LE ANNOTAZIONI D'UFFICIO

DATA	20-1-68
PROG. No	2
	2/II
	6/2
	Fg 10



Compiata dal Geometra
 (firma, nome e cognome del tecnico)
 Walter Bellucci
 iscritto all'Albo dei Geometri
 della Provincia di Ancona
 n. 16-1-1968
 per W. Bellucci